

PROGRAMMA

ORE 09:00 – 10:00

La “globalità” del dolore in cure palliative.

Dr. D'Agostino Antonino

ORE 10:00 – 11:00

Il network del dolore.

Dott.ssa Rao Maria Stefania

ORE 11:15 – 12:15

Aspetti psicologici del dolore.

Dott.ssa Rao Maria Stefania

ORE 12:15 – 13:15

Il dolore dalla fisiopatologia alla terapia.

Dr. D'Agostino Antonino

ORE 15:00 – 16:00

Approccio fisioterapico al dolore globale.

Dott.ssa Bellia Rosaria

ORE 16:00 – 17:00

Il dolore globale, approccio infermieristico in cure palliative.

Dott.ssa Crimi Rosa Maria

ORE 17:15 – 18:15

Interazione e collaborazione tra i componenti dell'equipe.

Dr. D'Agostino Antonino

Dibattito pubblico ed esperti

Questionario di apprendimento

Responsabile Scientifico dell'Evento:

Dr. D'Agostino Antonino

Catania

24 Febbraio 2020

**EVENTO FORMATIVO
RESIDENZIALE
ORGANIZZATO DA:**



ANDAF ONLUS

Via F. Battiato 38 – Catania

Tel. 095 317777

Tel. 095 315289

Fax: 095 317112

Sito web: www.andafonlus.it

e-mail: formazione@andafonlus.it

C.F. 93069130875

c/c postale 11816956



UNI EN ISO 9001:2015



SISTEMA DI GESTIONE
QUALITÀ CERTIFICATO

MOD Brochure Rev. 02 del 10/02/2014



EVENTO FORMATIVO
RESIDENZIALE
ANDAF ONLUS
Provider ECM n. 407

IL DOLORE GLOBALE

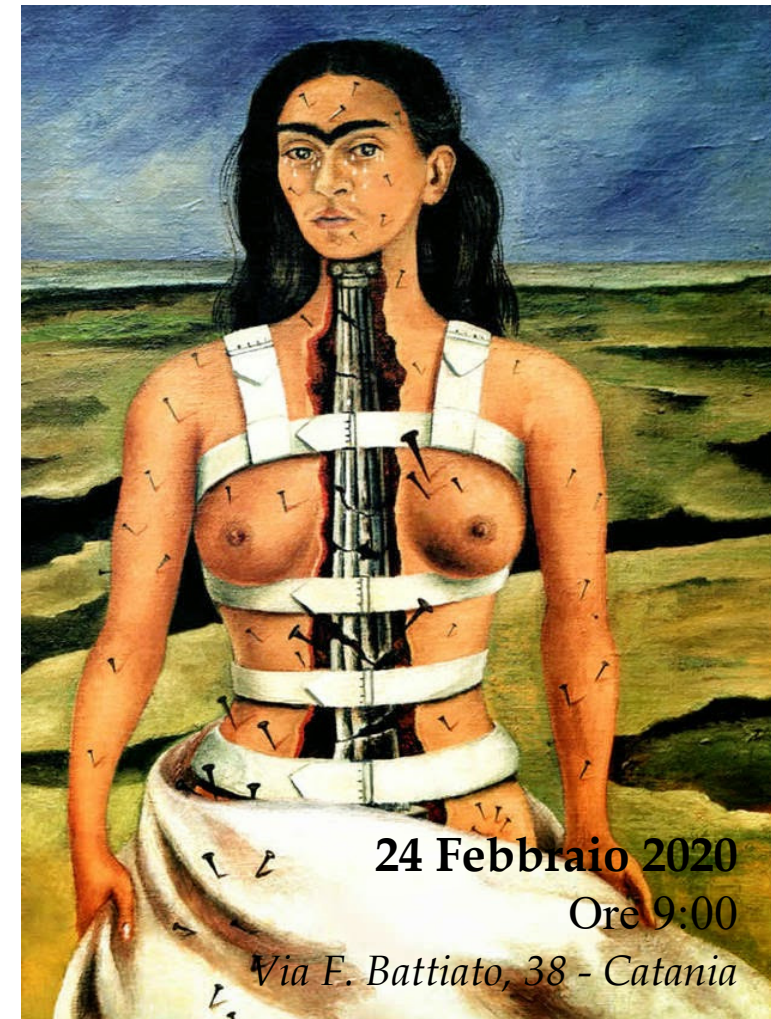

24 Febbraio 2020

Ore 9:00

Via F. Battiato, 38 - Catania

IL DOLORE GLOBALE

Con «cure palliative» (palliative care) s'intende un approccio curativo volto a migliorare la qualità della vita delle persone affette da una malattia incurabile, comprendono la prevenzione, l'attenuazione ed il trattamento dei sintomi che influiscono negativamente sulla qualità della vita come dolore, difficoltà respiratorie, nausea ecc. Non si limitano agli ultimi giorni di vita, ma iniziano molto prima e non sono rivolte solo alla persona malata, ma anche alla sua famiglia.

Le Cure Palliative, quindi, sono rivolte a pazienti di ogni età, colpiti da una qualunque malattia inguaribile in fase avanzata; in primo luogo malattie oncologiche, ma anche neurologiche, respiratorie e cardiologiche.

Il dolore ha una peculiarità, è "globale", o "totale", perché coinvolge tutta la persona nella sua sfera fisica, psicologica, sociale, spirituale. È un fenomeno multidimensionale, che, in quanto tale, richiede un approccio interdisciplinare.

Per affrontarlo correttamente occorre impostare una strategia terapeutica, cioè un programma a lunga scadenza che comprenda interventi farmacologici e assistenziali.

Fondamentale è il controllo del dolore e degli altri sintomi e, in generale, dei problemi psicologici, sociali e spirituali dei malati stessi.

Obiettivo delle Cure Palliative è il raggiungimento della migliore qualità di vita possibile per i malati e per le loro famiglie. Tra gli altri importanti obiettivi: garantire il diritto di ogni persona nella fase terminale della vita a ricevere cure appropriate; assicurare una continuità assistenziale per migliorare la qualità di vita dei malati e fornire adeguato supporto psicologico e sociale ai familiari; garantire la disponibilità di cure a domicilio, di elevata qualità, che permettano a chi lo desidera di essere assistito a casa fino alla morte.

*"Poco tempo fa,
forse solo qualche giorno fa,
ero una ragazza che camminava in un mondo di
colori, di forme chiare e tangibili.
Tutto era misterioso e qualcosa si nascondeva;
immaginare la sua natura era per me un gioco.
Se tu sapessi com'è terribile
raggiungere tutta la conoscenza all'improvviso
– come se un lampo illuminasse la terra!
Ora vivo in un pianeta di dolore,
trasparente come il ghiaccio.
È come se avessi imparato
tutto in una volta, in pochi secondi."*

- Frida Kahlo

Obiettivi

1. Acquisizione competenze tecnico/professionali in tema di terapia del dolore
2. Acquisizione competenze di processo in tema di globalità del dolore in cure palliative
3. Acquisizione competenze di sistema in tema di collaborazione tra i componenti dell'equipe

QUOTA DI ISCRIZIONE: EURO 30

8,6 CREDITI ECM

**PER INFORMAZIONI ED ISCRIZIONI
RIVOLGERSI ALLA SEGRETERIA
ORGANIZZATIVA ECM ANDAF**

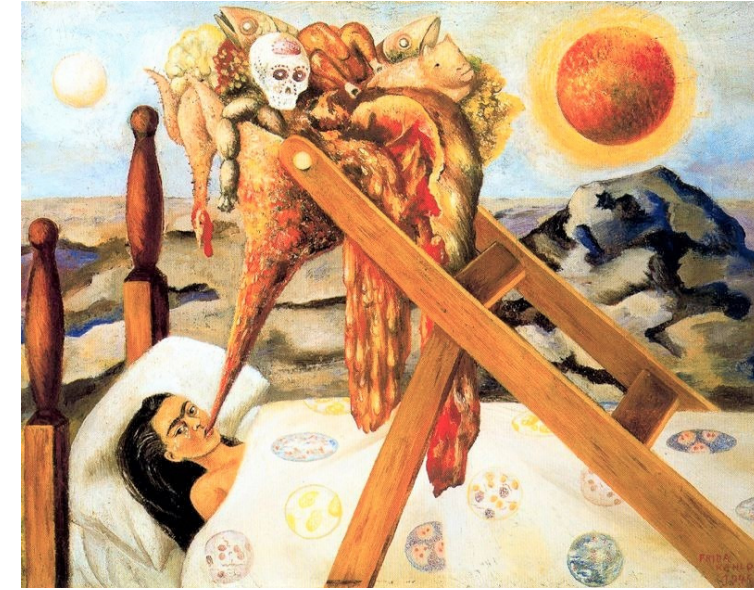

Obiettivo Formativo d'Interesse Nazionale
Trattamento del dolore acuto e cronico.
Palliazione (21)

Destinatari ECM

L'incontro è rivolto a:
Medici, Infermieri, Psicologi, Fisioterapisti.

Calendario

Il Corso si svolgerà
Lunedì 24 Febbraio 2020
In un'unica giornata - dalle 9:00 alle 19:30

L'iscrizione dovrà essere effettuata in sede
o tramite bonifico bancario,
entro il 17 Febbraio 2020

Sede del corso

ANDAF ONLUS
Via F. Battiato, 38 – Catania

Al fine di garantire un adeguato livello di apprendimento, si ritiene che il numero di partecipanti non potrà essere superiore a 40. Per ragioni didattiche, tutti gli iscritti al corso dovranno impegnarsi a garantire la partecipazione al 100% delle ore previste dalla giornata formativa.