

## PROGRAMMA

ORE 09:00 – 11:00

**La malattia come racconto:  
L'uso della narrazione letteraria per la  
formazione dei professionisti sanitari.**

*Dott.ssa Chiarlone Pieralba*

*Dott.ssa Maranini Giovanna*

ORE 11:15 – 13:15

**Medicina narrativa e fine vita**

*Prof. Virzì Antonio*

ORE 15:00 – 16:00

**La funzione terapeutica della narrazione: la  
funzione terapeutica della scrittura**

*Dott.ssa Chiarlone Pieralba*

ORE 16:00 – 17:00

**Prendersi cura di chi cura : pratiche di auto  
narrazione**

*Dott.ssa Maranini Giovanna*

ORE 17:15 – 18:15

**La narrazione come pratica della cura: la buona  
relazione di cura**

*Dott.ssa Chiarlone Pieralba*

*Dibattito pubblico ed esperti*

*Questionario di apprendimento*

*Responsabile Scientifico dell'Evento:*

*Dott.ssa Nicotra Maria Gabriella*

**Catania**  
**23 Aprile 2018**

## EVENTO FORMATIVO RESIDENZIALE ORGANIZZATO DA:



**ANDAF ONLUS**

*Via F. Battiato 38 – Catania*

Tel. 095 317777

Tel. 095 315289

Fax: 095 317112

Sito web: [www.andafonlus.it](http://www.andafonlus.it)

e-mail: [formazione@andafonlus.it](mailto:formazione@andafonlus.it)

C.F. 93069130875

c/c postale 11816956



MOD Brochure Rev. 02 del 10/02/2014



EVENTO FORMATIVO  
RESIDENZIALE  
**ANDAF ONLUS**  
Provider ECM n. 407

La pratica della cura  
nel contesto culturale:

**Medicina Narrativa**

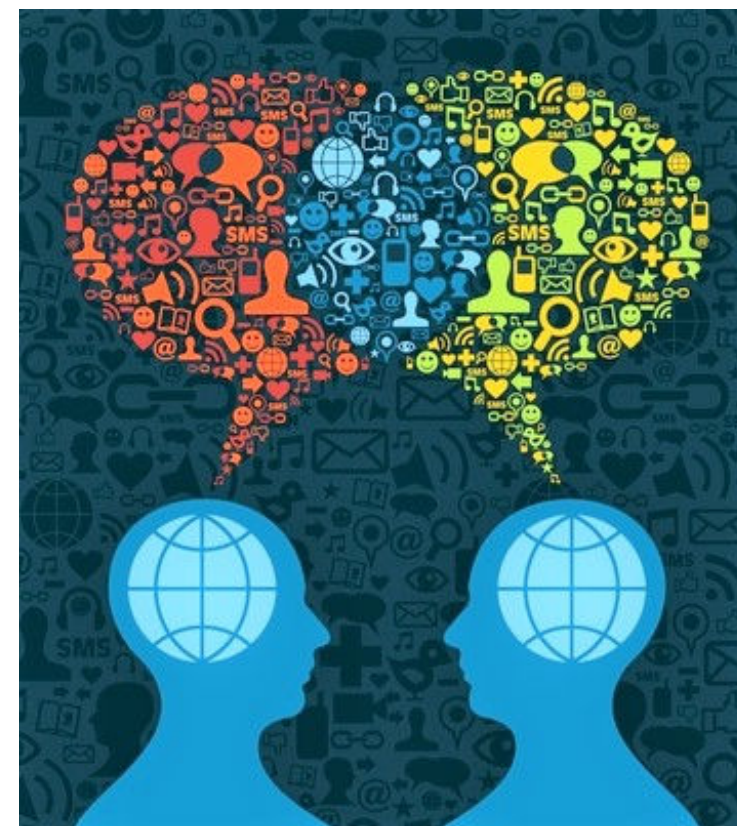

**23 Aprile 2018**

Ore 9:00

*Via F. Battiato, 38 - Catania*

## La pratica della cura nel contesto culturale: medicina narrativa

La medicina narrativa è una modalità comunicativa che il professionista utilizza per rendere possibile una relazione di cura basata sulla narrazione.

La narrazione diviene quindi lo strumento fondamentale per acquisire, comprendere e integrare i diversi punti di vista di quanti intervengono nella malattia e nel processo di cura.

L'obiettivo della Narrative Evidence Based Medicine è quindi quello di co-costruire storie di cura, ed agisce su tre livelli :

- nella relazione tra il paziente e chi lo assiste
- nella relazione tra la famiglia e l'equipe
- nella rielaborazione personale dei vissuti di chi cura

In generale, i pazienti si aspettano dalla relazione col proprio medico una duplice risposta: una spiegazione scientifica al loro problema di salute, ma anche di essere ascoltati e compresi nelle loro paure e sentimenti.

Attendono, quindi, una risposta scientifica e "narrativa" : sia la competenza nel trattamento e cura della malattia in senso biologico (disease), ma anche l'ascolto e la comprensione del vissuto (illness) ad essa collegato.

Questa necessità diviene ancora più urgente nell'ambito delle Cure Palliative.

La centralità del paziente nel processo di cura di fine vita, la necessità di ben interpretare, da parte dello stesso e dei curanti, 'bisogni e preferenze' (come ricordato più volte nei criteri di Qualità per le Cure Palliative secondo NICE), coinvolgendo nel processo decisionale anche il familiare, rende necessario che i membri dell'equipe curante diventino consapevoli del ruolo che hanno nella costruzione del significato di un'esperienza particolarmente dolorosa e destabilizzante quale è la malattia oncologica.

Ciò appare rilevante non solo in una prospettiva umana, ma anche in una prospettiva clinica.

### Obiettivi

1. Acquisizione competenze tecnico/professionali in tema di definizione di Medicina Narrativa ( Consensus Conference ISS 2014)
2. Acquisizione competenze di processo in tema di ascolto e co-costruzione dei racconti di cura : prendersi cura dei pazienti
3. Acquisizione competenze di sistema in tema di prendersi cura di chi cura : pratiche di auto narrazione

QUOTA DI ISCRIZIONE: EURO 30

## 8,3 CREDITI ECM

**PER INFORMAZIONI ED ISCRIZIONI  
RIVOLGERSI ALLA SEGRETERIA  
ORGANIZZATIVA ECM ANDAF**



### Obiettivo Formativo d'Interesse Nazionale

Aspetti relazionali (comunicazione interna, esterna, con paziente) e umanizzazione cure

#### Destinatari

L'incontro è rivolto a:

*Medici, Infermieri, Psicologi, Fisioterapisti.*

#### Calendario

Il Corso si svolgerà

Lunedì 23 Aprile 2018

In un'unica giornata - dalle 9:00 alle 19:30

L'iscrizione dovrà essere effettuata in sede o tramite bonifico bancario, entro il 17 Aprile 2018

#### Sede del corso

ANDAF ONLUS

Via F. Battiato, 38 – Catania

Al fine di garantire un adeguato livello di apprendimento, si ritiene che il numero di partecipanti non potrà essere superiore a 40.

Per ragioni didattiche, tutti gli iscritti al corso dovranno impegnarsi a garantire la partecipazione al 100% delle ore previste dalla giornata formativa.